PROJEKT

DRUK NR 411
Biuro Rady Miasta Zielona Góra
Wpłynęło dnia: **2020-01-14**

UCHWAŁA NR 2020
RADY MIASTA ZIELONA GÓRA

z dnia ..... 2020 r.

o ograniczeniu konsultacji w sprawie zmiany granic miasta do mieszkańców sołectw objętych zmianą.

Na podstawie art. 4b ust. 2 oraz art. 4a ust. 2 pkt 1 ustawy z dnia 8 marca 1990 r. *o samorządzie gminnym* (Dz. U. z 2019 r. poz. 506 z późn. zm.[1]) **uchwala się, co następuje:**

§ 1. 1. Konsultacje z mieszkańcami w sprawie zmiany granic miasta polegającej na:

1) wyłączeniu części obszaru Gminy Świdnica- w obr. 11 działek nr: 456/3, 456/5, 889/3, 868/4, 868/5, 868/6, 889/4, 894/2, 457, 895/2, 895/1, 896/1, 896/2, 455, 907/1, 907/3, 908/1, części działki nr 456/4 o pow. 0,423 ha przewidywanej do wydzielenia- i włączeniu go do terytorium Miasta Zielona Góra -ogranicza się do mieszkańców sołectwa Ochla;

2) wyłączeniu części obszaru Miasta Zielona Góra- w obr. 48 działek nr: 36/1, 35/1, 34/1, 34/2, 33/3 i 32/1- i włączeniu go do terytorium Gminy Świdnica -ogranicza się do mieszkańców sołectwa Jeleniów.

2. Graficzne przedstawienie obszarów określonych w ust. 1:

1) pkt 1 zawiera załącznik nr 1 do uchwały;

2) pkt 2 zawiera załącznik nr 2 do uchwały.

§ 2. Konsultacje określone w § 1 zostaną przeprowadzone zgodnie z odrębną uchwałą nr XLIII.356.2014 Rady Gminy Zielona Góra z dnia 31 stycznia 2014 r. *w sprawie określenia zasad i trybu przeprowadzania konsultacji z mieszkańcami Gminy Zielona Góra* (Dz. Urz. Woj. Lubus. poz. 335 z późn zm.[2]).

§ 3. Wykonanie uchwały powierza się Prezydentowi Miasta Zielona Góra.

§ 4. Uchwała wchodzi w życie po upływie 14 dni od dnia ogłoszenia w Dzienniku Urzędowym Województwa Lubuskiego.

Przedkładam projekt uchwały
Rady Miasta Zielona Góra
PREZYDENT MIASTA

mgr inż. Janusz Kubicki
Zielona Góra, 14 stycznia 2020 r.

z up. PREZYDENTA MIASTA

mgr inż. Krzysztof Kaliszuk
Zastępca Prezydenta

[1] Zmiany tekstu jednolitego wymienionej ustawy zostały ogłoszone w Dz. U. z 2019 r. poz. 1309, 1571, 1696 i 1815.
[2] Zmiany tekstu wymienionej uchwały zostały ogłoszone w Dz. Urz. Woj. Lubus. z 2014 r. poz. 663.

SEKRETARZ MIASTA
mgr Ewa Trzcińska

mgr inż. Michał Szulc
Zastępca Dyrektora
Departamentu Zarządzania Drogami

Małgorzata Wiśniewska
RADCA PRAWNY
wpis Nr R-73-G-272

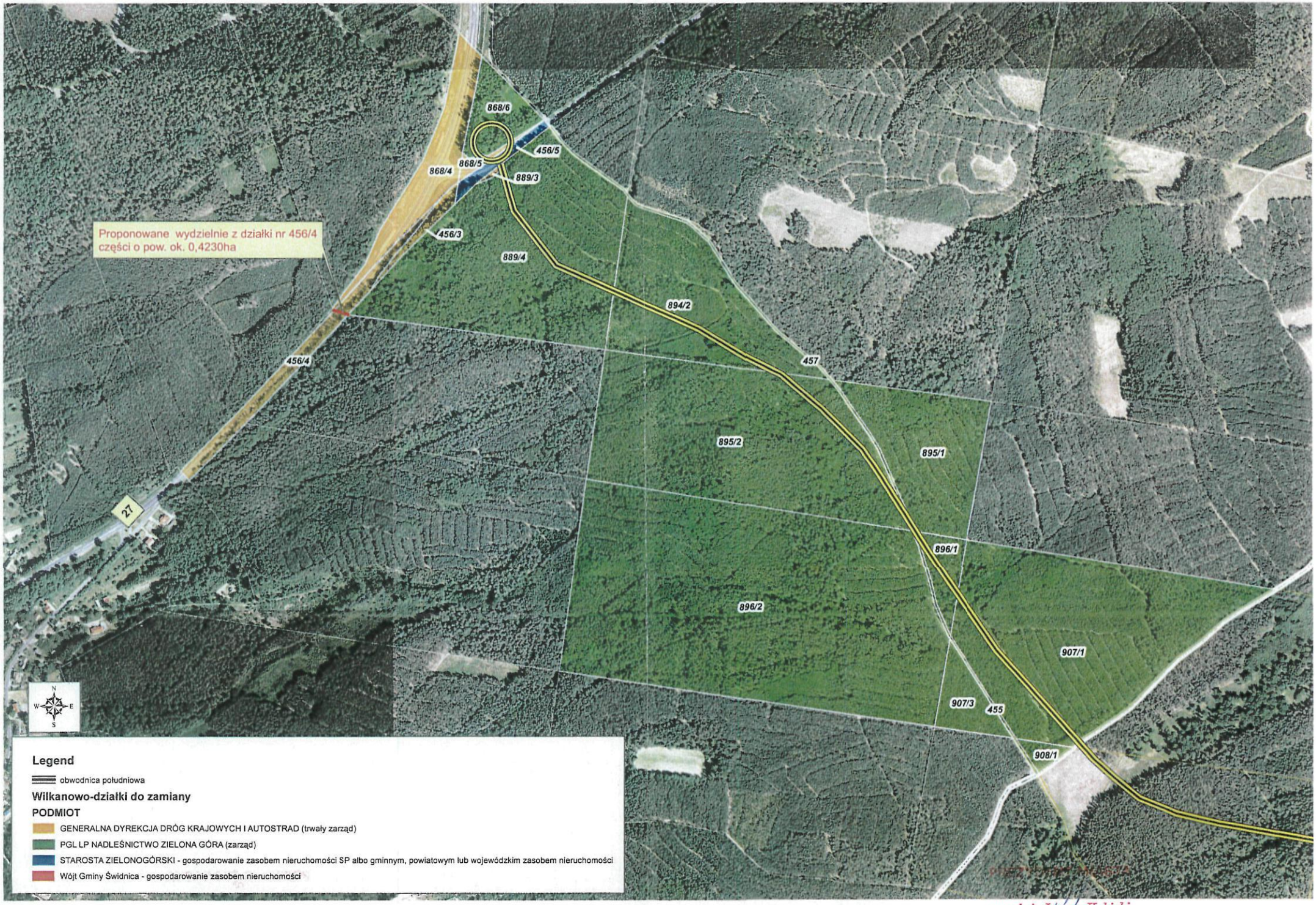

mgr inż. Janusz Kubicki

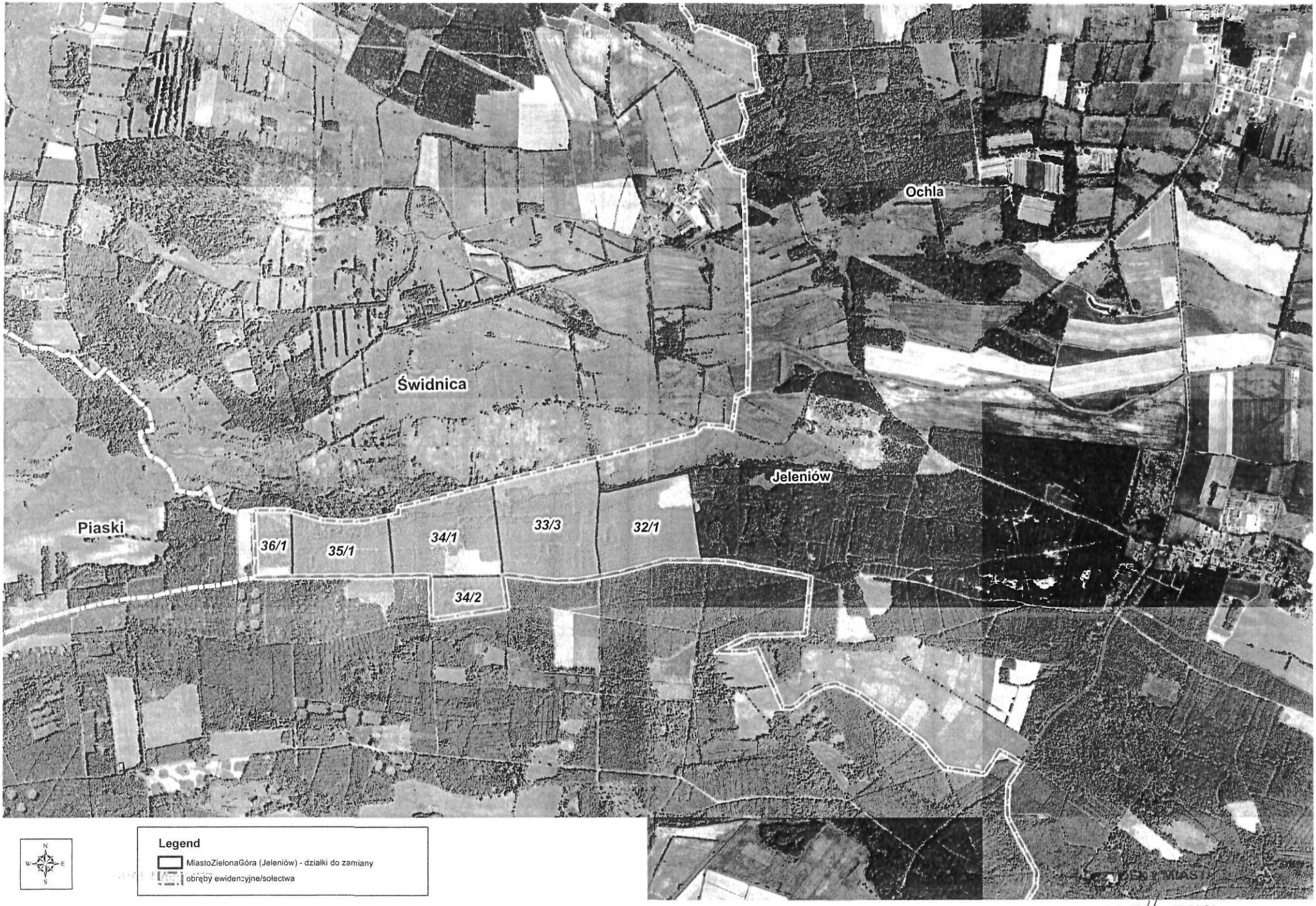

mgr inż. Janusz Kubicki

UZASADNIENIE
do projektu uchwały

1. Podstawa prawna uchwały.

Zgodnie z art. 4b ust. 2 ustawy o samorządzie gminnym do wniosku i opinii w sprawie zmiany granic z inicjatywy rady gminy art. 4a ust. 2 i 3 stosuje się odpowiednio.

Art. 4a ust. 2 pkt 1 stanowi, że konsultacje z mieszkańcami w sprawach zmiany granic gmin lub granic miasta polegającej na wyłączeniu obszaru lub części obszaru jednostki pomocniczej gminy i jego włączeniu do sąsiedniej jednostki pomocniczej tej gminy lub do sąsiedniej gminy mogą zostać ograniczone do mieszkańców jednostki pomocniczej gminy objętych zmianą - przez odpowiednie rady gmin.

2. Zamierzone cele uchwały.

Zmiana granic Miasta Zielona Góra w związku z planowaną południową obwodnicą miasta.

3. Określenie przewidywanych skutków proponowanych rozwiązań, m. in. społecznych, ekonomicznych, gospodarczych, organizacyjnych, prawnych.

Zmiana granic poprzez włączenie do terytorium Miasta części obszaru Gminy Świdnicy (sołectwo Wilkanowo) rozwiąże problem kompleksowego zarządzania planową obwodnicą miasta przez jednego zarządcę drogi. Aktualnie odcinek obwodnicy od km 0+000 do km 1+599 znajduje się na terenie Gminy Świdnica, co oznacza, że zgodnie z przepisami o drogach publicznych, jego zarządcą powinien być Generalny Dyrektor Dróg Krajowych i Autostrad .

Dzięki zmianie granic miasta cała trasa obwodnicy znajdzie się na terenie Zielonej Góry, a w konsekwencji wszelkie decyzje związane z jej realizacją i eksploatacją, w tym również ewentualną rozbudową o dodatkowe pasy ruchu lub zwiększeniem przepustowości skrzyżowania dróg krajowych nr 27 z 32, znajdą się w gestii Prezydenta Miasta jako zarządcy dróg krajowych na obszarze miasta na prawach powiatu.

Wyłączenie działek z terytorium sołectwa Jeleniów i włączenie ich do terytorium Gminy Świdnica jest formą rekompensaty za przekazanie miastu Zielona Góra działek, na których znajdzie się obwodnica południowa.

30 grudnia 2019 r. Prezydent Miasta wystąpił o opinie dotyczące zmiany granic do Gminy Świdnica oraz do Powiatu Zielonogórskiego.

4. Określenie skutków proponowanych rozwiązań po połączeniu Miasta z Gminą.

Zmiana granic obejmuje obszar Dzielnicy Nowe Miasto. Konsultacje zostaną ograniczone do 2 sołectw objętych bezpośrednio skutkami zmiany granic.

Konsultacje zostaną przeprowadzone zgodnie z zasadami określonymi z odrębną uchwałą nr XLIII.356.2014 Rady Gminy Zielona Góra z dnia 31 stycznia 2014 r. *w sprawie określenia zasad i trybu przeprowadzania konsultacji z mieszkańcami Gminy Zielona Góra* (Dz. Urz. Woj. Lubus. poz. 335 z późn. zm.

5. Określenie skutków finansowych oraz źródeł ich pokrycia*.

Podjecie uchwały nie powoduje skutków finansowych.

6. Opinie uprawnionych podmiotów.**

Projekt uchwały podlega opinii Rady Dzielnicy Nowe Miasto.

z up. PREZYDENTA MIASTA
mgr inż. Krzysztof Kaliszuk
Zastępca Prezydenta
.....
data, podpis z-cy Prezydenta lub SM albo FM

SKARBNIK MIASTA
Regina Bland
13.01.2020 r.

PREZYDENT MIASTA
mgr inż. Janusz Kubicki

13/02/2020
Zastępca Dyrektora
Departamentu Zarządzania Drogami
.....
data, podpis kierownika kom. org. urz.

---

* w uzgodnieniu ze Skarbnikiem Miasta

** m. in.: organizacji pozarządowych, związków zawodowych, Rady Dzielnicy Nowe Miasto, Młodzieżowej Rady Miasta, Rady ds. Osób Niepełnosprawnych, Zielonogórskiej Rady Działalności Pożytku Publicznego, Lubuskiego Kuratora Oświaty.

Zgodnie z § 54 ust. 3 Statutu Miasta.

Nie dotyczy uchwał w sprawach budżetu.

Jagodowe Wzgórze
Wilkanowo
Wilkanowska Góra
ul.Botaniczn
27
Świdnica
Zielona Góra
Dzielnica Nowe Miasto
Ochla
Jeleniów
Jarognie
N
W
E
S